

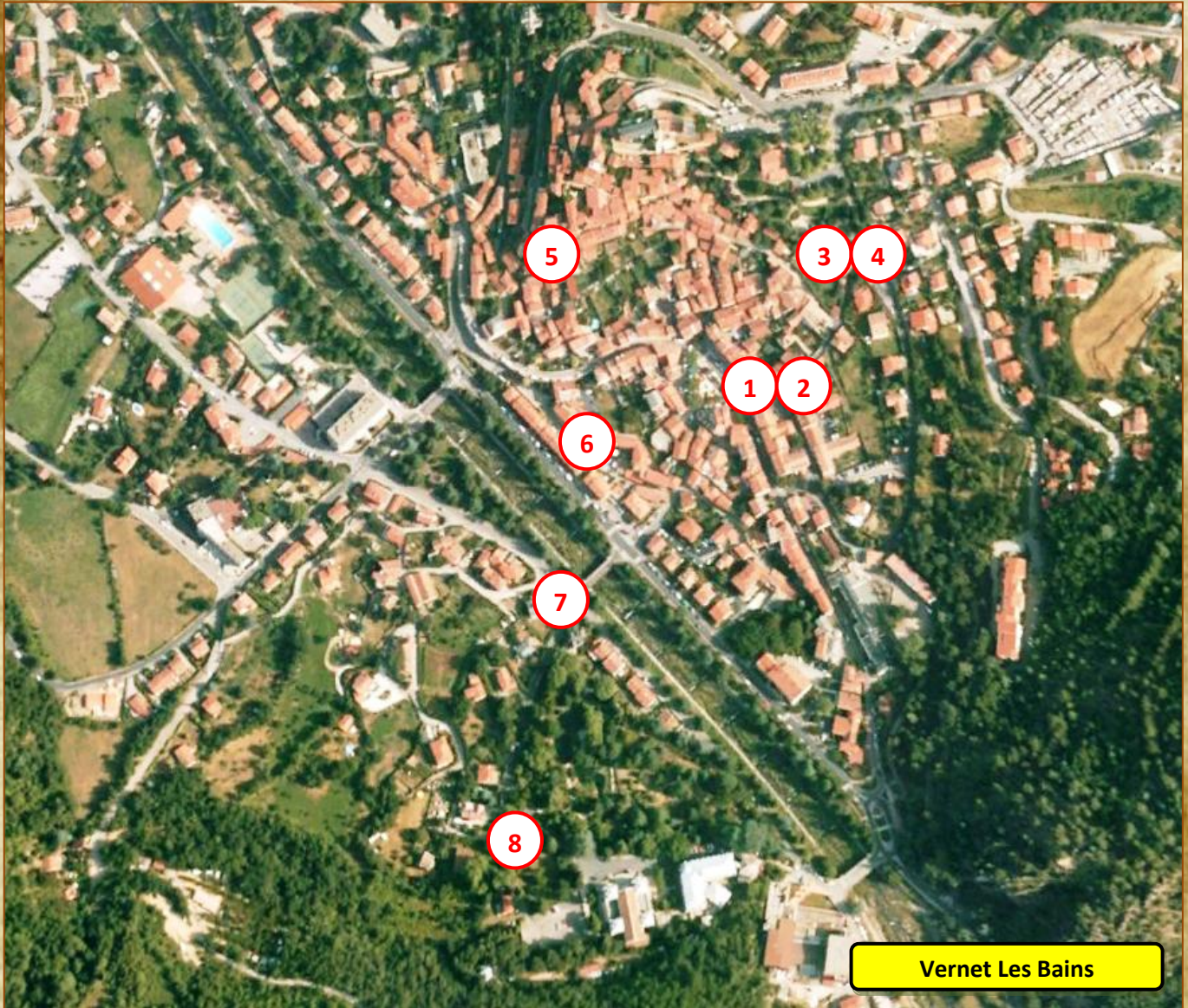

# Tresors 66



## CONFLENT



### Ville 1 : VERNET LES BAINS

La célèbre course du Canigou qui se déroule à Vernet, se disputa pour la première fois en 1905. Les concurrents ont pour but de gravir en courant de Vernet jusqu'au sommet du Canigou, lesté d'une charge de 8 Kg qui représente le poids de la glace qui était recueillie pour rafraichir les riches vernetois dans les temps plus reculés. Cette épreuve se déroule maintenant tous les premiers dimanches d'aout et regroupe jusqu'à 800 participants capables se réaliser le parcours aller-retour en moins de 3 heures.

Les points de repère à décoder sur la carte étaient les suivants :

- Casteil =Pt n°2 / Mariailles = Pt n°4 / Col de Jou = Pt N°3

Grace à ces données il était possible de savoir comment obtenir sur un clavier AZERTY la lettre ó

- Réponse 1 : **Alt 0243**



# Tresors 66



Le deuxième indice à repérer correspondait au nom du pic culminant à 2413m et gravi juste après le Canigou. Il porte le nom d'un des héros catalan de la première guerre mondiale :

- Réponse 2 : **Pic Joffre**

## TRAJET 1

- Le trajet à parcourir partait de la Place de la République.
- Passait devant une fontaine ornée d'une statue de Marianne.
- Empruntait la rue Louis Pasteur (avec au n°4 une plaque du FC Barcelone ! )
- Puis la rue Fenouille en direction de l'église jusqu'au jardin public.

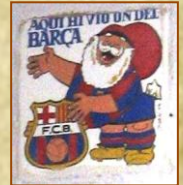

L'objectif était de vous amener à retrouver la statue commémorant l'entente cordiale Franco-Anglaise.

- Réponse 3 : **1904**

L'association des pays correspondait à une plaque apposée à l'arrière des 2 personnages et listant les pays alliés. Sur la même ligne, sont portés 2 pays célèbres pour leur production de riz et de cigares !

- Réponse 4 : **Chine et Cuba**



## TRAJET 2

- Route de Fillols
- Rue Mercader
- Place Sauveur Batlle (Batlle signifie Maire en catalan)
- Rue Amédée Paris (la capitale)

- Réponse 5 : **La rue des 60 degrés**



## TRAJET 3

- Rue de la riberette
- Rue des Lavandières

Ce parcours vous amenait au lavoir municipal, dont l'alimentation est fournie par de l'eau chaude naturelle issue de la géothermie. Sa température peut aller jusqu'à 60°C

- Réponse 6 : **32 lavoirs**



## TRAJET 4

Traversez le Cady sur le pont Rudyard Kipling (l'auteur du "Livre de la jungle") vers l'Hotel du Portugal.



# Tresors 66



- Réponse 7 : **Rudyard Kipling**

Dans l'espace vert (Espace Charles Trenet) au pied de cet établissement thermal, vous deviez tout d'abord retrouver une statue de chevalier taillée à la tronçonneuse dans un tronc d'arbre afin de voir l'arbre sujet de cette énigme.

- Réponse 8 : **Séquoia**

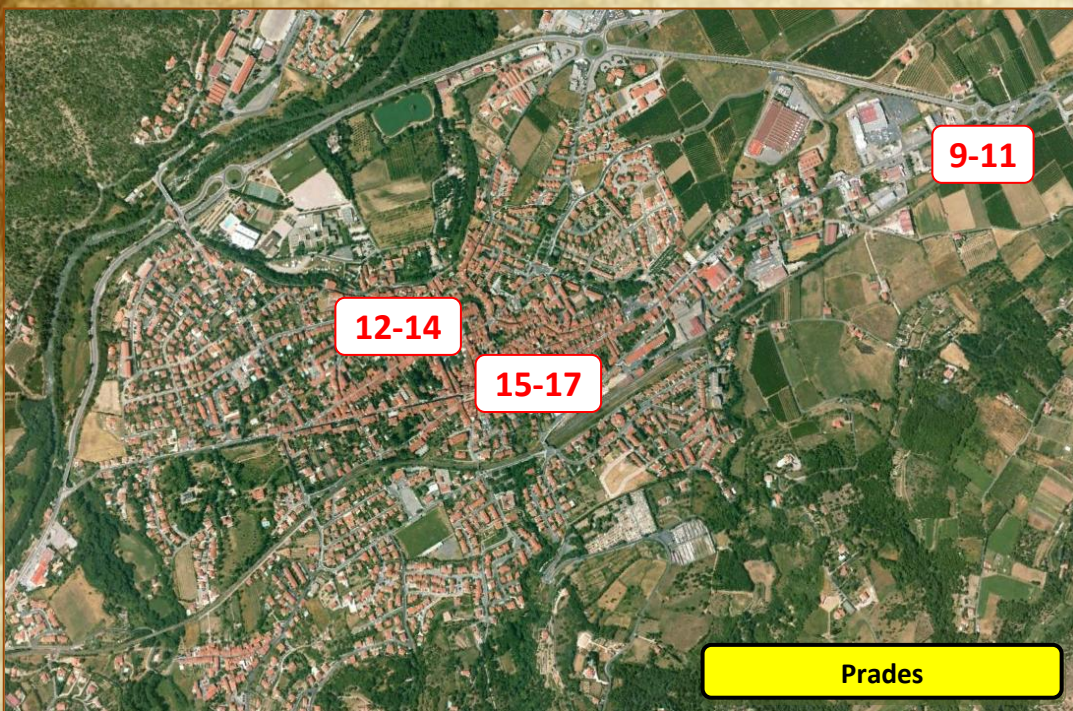
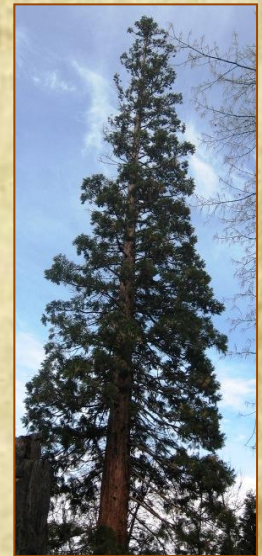

## Ville 2 : PRADES

Le premier lieu à visiter à Prades était l'atelier des bijoux catalans à la sortie de Prades vers Perpignan. Vous y trouviez ici les meilleurs représentant de l'art joaillier catalan et de la taille du grenat. Grâce à la première énigme vous pouviez découvrir que tous les grenats ne sont pas forcément rouges ! Suivant de fines modifications de composition il portent des noms différents et sont de teintes multiples :

- Hessonite = jacinthe,
- Grossulaire = verdâtre,
- Almandin = rouge violace,
- Pyrope = rouge sang
- Andradite = noir
- Finalement l'uvarovite est ....



- Réponse 9 : **verte**



# Tresors 66



La technique du paillon, consiste à poser le grenat sur une fine couche d'émail rouge qui renforce la couleur naturelle et donne un éclat incomparable à ce bijou traditionnel catalan.

Réponse 10 : **Email rouge**

Par les éliminations successives des 5 énoncés il ressortait la croix catalane.

- Réponse 11 : **croix n°3**

Après avoir regagné le centre du village et la place de l'église vous deviez repérer la Maison Jacomet. Sa construction remonte à 1504 et elle a abrité de nombreux notables pradéens. Elle tire son nom du Maire de Prades de 1790 à 1795 qui en était propriétaire.

Dans l'angle de l'église le plus proche (Sud-Est) est gravée une date qui sera reprise bien plus tard par de célèbres brasseurs !

- Réponse 12 : **1664**

(NDLR nous n'avons pas pu résister à cette petite facétie)



Dans cette superbe église de 55 m de long et 17 m de haut vous pouviez admirer le plus grand retable de style baroque de France réalisé entre 1696 et 1699.

- Réponse 13 : **Joseph Sunyer**

Autour du Pape St Pierre au centre de ce retable vous pouviez bien sûr retrouver tous les autres personnages traditionnels des représentations chrétiennes.



- Réponse 14 : **St Thomas**

L'énigme dans la chapelle du curé d'Ars vous invitait à vous rendre au Musée Pau Casals, rue de l'hospice.

Pablo Casals est né en 1876 à El Vendrell (Espagne) et il mourut en 1973 à San Juan (Porto Rico). Il était un violoncelliste et un chef d'orchestre de renommée mondiale, également connu pour ses positions contre les dictateurs. Pablo Casals, réfugié en France avait choisi de résider à Prades et y fonda un Festival Jean-Sébastien Bach en 1950. Il était un gros fumeur de cigares (et de pipe) et selon la légende jetait l'allumette qu'il avait utilisé dans son violoncelle, ce qui lui donnait une acoustique particulière. Il était également collectionneur d'ombrelles car d'après lui « Il y a 2 choses dont il faut se protéger dans ce monde : le soleil et les dictateurs » .

- Réponse 15 : **Violoncelle**

- Réponse 16 : **L'hymne des Nations-Unies**

- Réponse 17 : **J-S Bach**





# Tresors 66



## Ville 3 : MOSSET

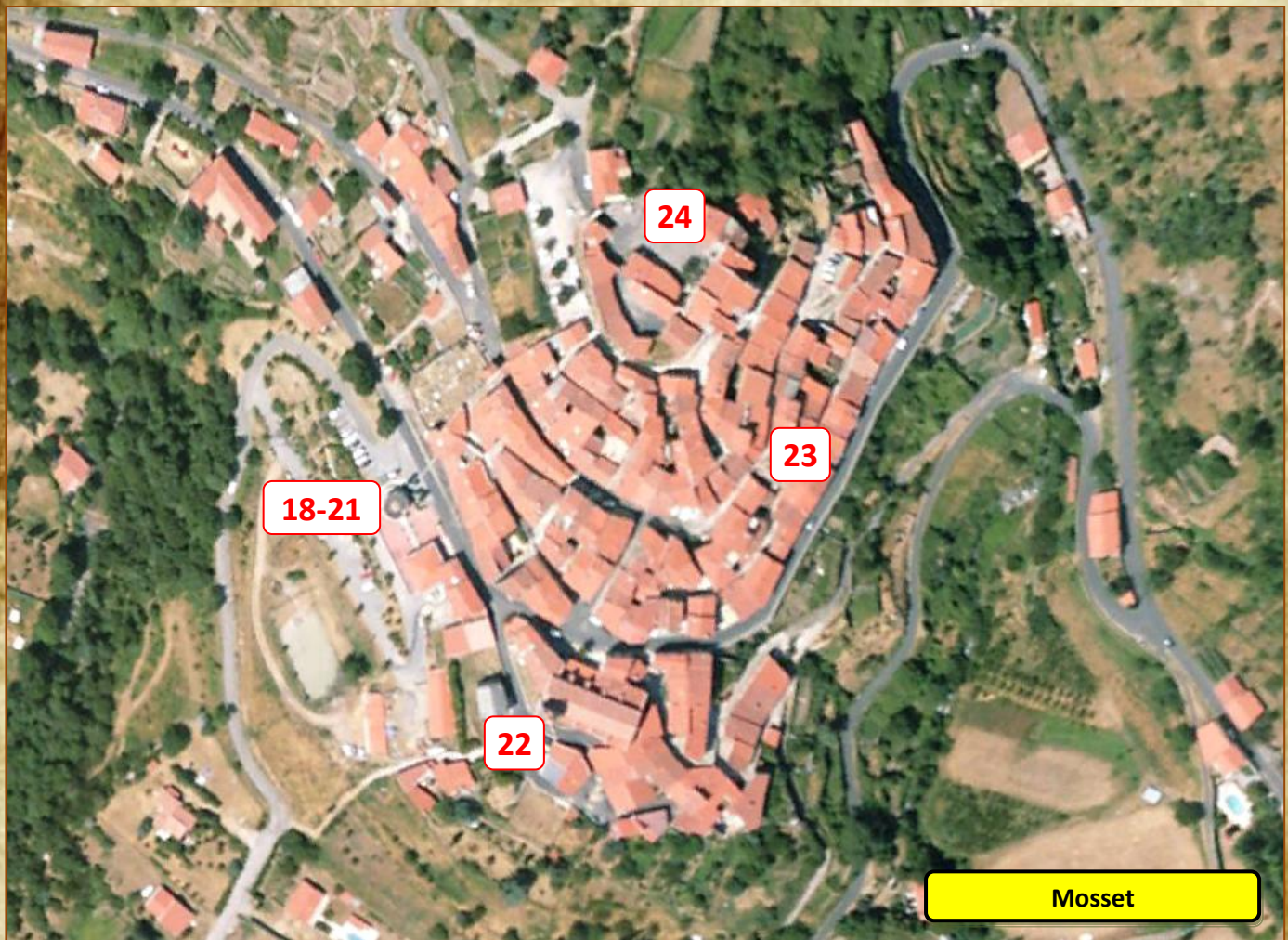

Située au Nord de Prades, Mosset est un petit village typique de 300 habitants. Sa particularité est d'avoir été élu un des 157 plus beaux villages de France. Il possède également un point d'intérêt peu courant : une tour des parfums. Le panneau d'accueil du parking de cette attraction vous donnait quant à lui la réponse à la question sur la devise de la ville

Réponse 18 : **Cap a munt**, qui peut se traduire par "vers le haut" (ce qui expliquerait pourquoi le chat a une fusée dans la bouche ? ...)

Dans la tour aux parfums, vous pouviez retrouver sans peine le nom du parfum obtenu par le mélange de mousse de chêne, de ciste, de patchouli et de vetiver, ainsi que l'inhibiteur de base de toutes les odeurs.

- Réponse 19 : **Chypre**
- Réponse 20 : **Grain de café**

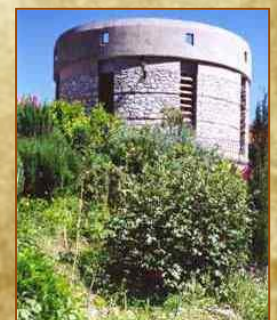



# Tresors 66



Comme l'indique un panneau sur la tour des parfums mais aussi sur la Porte de France, la ville de Mosset est restée dans le Royaume d'Aragon de 1258 à 1659.

- Réponse 21 : **401 ans**

Sur la photo mystère que nous vous proposons le détail manquant était le fameux pin sylvestre niché au sommet du clocher de l'église. Il y a poussé en 1802 et il est donc bicentenaire. Entretenu amoureusement par des générations de Mossetans il est le symbole de leurs racines et de leur ténacité à vivre dans un pays montagnard et rude. Il mesure actuellement 2m90 et a stoppé sa croissance.



- Réponse 22 : **un pin sylvestre**

Parcours dans les ruelles :

- Partir de l'ancien Hopital
- Emprunter un premier escalier
- Remonter la rue de las sabateras
- Prendre l'escala del graner de blat
- Suivre la carrer de la font de las senyeras
- Vous arrêter au n°10



Le symbole au-dessus de la date 1791 représente un rabot qui aidait à trouver le métier exercé

- Réponse 23 : **Menuisier**

Le "petit bonhomme blanc" était le repère guide au sol devant vous amener au plaçal, la place principale du village. c'est ici que sont réunis, depuis quelques années déjà, des grands noms de l'opéra. Ils viennent se produire en concert durant l'été avec la participation active de certains habitants du village. L'info sur le nom du spectacle est obtenue en remplaçant les chiffres par les lettres qu'ils représentent sur le cadran solaire du plaçal dont l'intitulé "el sol s'aixeca per tothom" signifie en catalan : "Le soleil se lève pour tout le monde"

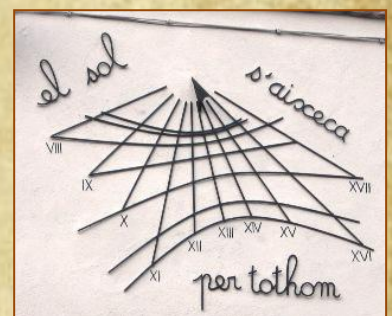

- Réponse 24 : **Opera-Mosset**



14 autres parcours pour tenter de nouvelles découvertes sont disponibles sur le site [www.tresors66.com](http://www.tresors66.com)



A très bientôt !