



# Tresors 66



## Cerdagne

Ville 1 : **EYNE**

HISTOIRE : Au moins depuis le milieu du XIIIe siècle, le village, autrefois fortifié et possédant un château, appartenait au prieuré de Corneilla-de-Conflent, qui en conservera la seigneurie jusqu'à la Révolution. Vivant surtout de l'élevage, la population n'a jamais été très importante, atteignant un maximum de 334 habitants en 1861



Tous les indices de cette ville se trouvaient en parcourant la balade archéologique.

1/ De quelle couleur est le balisage de la voie romaine ? **Jaune**

La voie romaine reliait les villes de La Cabanasse et de Livia.

2/ La roche des Trajiners se situe à 50 m du **Pont Mégalithique**

Ce pont est un assemblage de pierres qui date du néolithique.

3/ Les deux lettres sont : **A** (pour Allone = Llo) et **E** (= Eyne)

Le poteau des « footballeurs » est le repère N°11 du parcours

Les 2 lettres sont gravées de part et d'autre d'un immense bloc à cupules.



Borne romaine



Accès à la roche des Trajiners

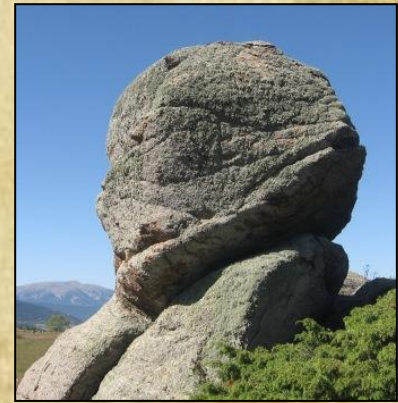

Roche à cupule





# Tresors 66



## Ville 2 : **DORRES**

« l'Armada » est le lieu-dit entre Villeneuve-les-Escaldes et Dorres.

Cette ville perpétue depuis très longtemps la tradition de la taille du granit comme pourront l'attester de nombreux portails et lavoirs ainsi que le musée qui lui est consacré.

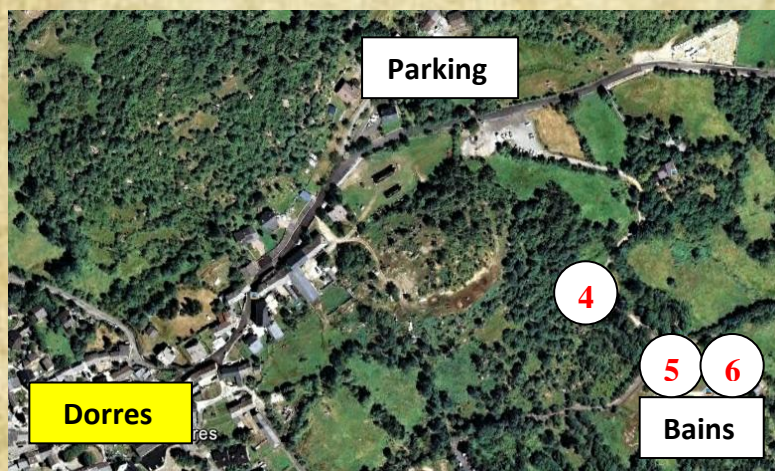

Tous les indices de cette ville se trouvaient entre le parking et les bains sulfureux.

4/ A quelle date un artiste moderne a-t-il relooké un énorme de granit ? **15/06/09**

5/ Quel métal prendrez-vous soin de retirer ? **L'argent**

6/ A quelle température l'eau sulfureuse jaillit-elle du sol ? **41°**

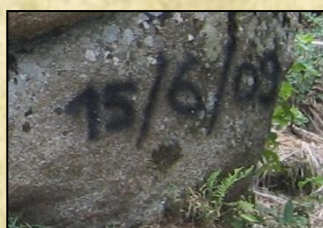

Les Bains romains de Dorres

## Ville 3 : **BOURG MADAME**

HISTOIRE : Cette ville fut baptisée ainsi en l'honneur de la femme du duc d'Angoulême à son retour d'exil en Espagne en 1815. Elle s'appelait auparavant La Guingueta.

L'allusion à M. Rousseau vous indiquait d'aller chercher vos indices près du poste douanier.

7/ Maurice Justin et Luis Mazo ont inauguré le **Pont Frontalier**

8/ La Borne frontière porte le **N° 480**



La borne frontière 480





# Tresors 66



Ville 4 : **BOLQUERE**

Explication de la regle des 3 P

- A / Rentrez par le col de la Perche
- B / Traversez au Passage à niveau
- C / Dépassez le magasin « point P »

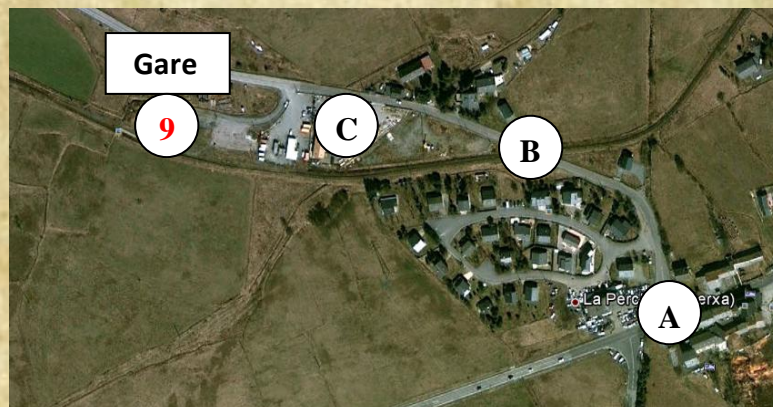

9/ Vous arrivez à la gare de Bolquère, **la plus haute de France** avec 1592m.

C'est le point le plus élevé du trajet du "Train jaune" entre Villefranche de Conflent et Latour de Carol.

Cette altitude respectable est toutefois largement dépassée :

- au niveau européen par la gare suisse de Jungfraujoch (3454 m).
- au niveau mondial par la gare de Tanggula au Tibet dont l'altitude est de 5 068 m.

Ville 5 : **LLO**



10/ Le menhir orange est à l'entrée du village en arrivant depuis Saillagouse.

Les 2 Demoiselles sont les cloches de l'église romane St Fructueux

Deux repères dans sa façade nord indiquent **1402m**



Menhir orange



Eglise St Fructueux de Llo



Repère d'altitude





# Tresors 66



Ville 6 : **ERR**

Enigme « la place des cinq vachettes »  
Elle décrivait la Place St Genis  
car les génisses sont de jeunes vachettes

Visitez l'église St Genis puis la chapelle  
de la Vierge Noire

11/ première sur l'acte des Consécration  
de la Seu d'Urgell ? **839**

12/ En quel bois est faite la « Moreneta » ?  
**Peuplier**

13/ Entre Jane Laverny et Marguerite Trillas ?  
**Nadal**

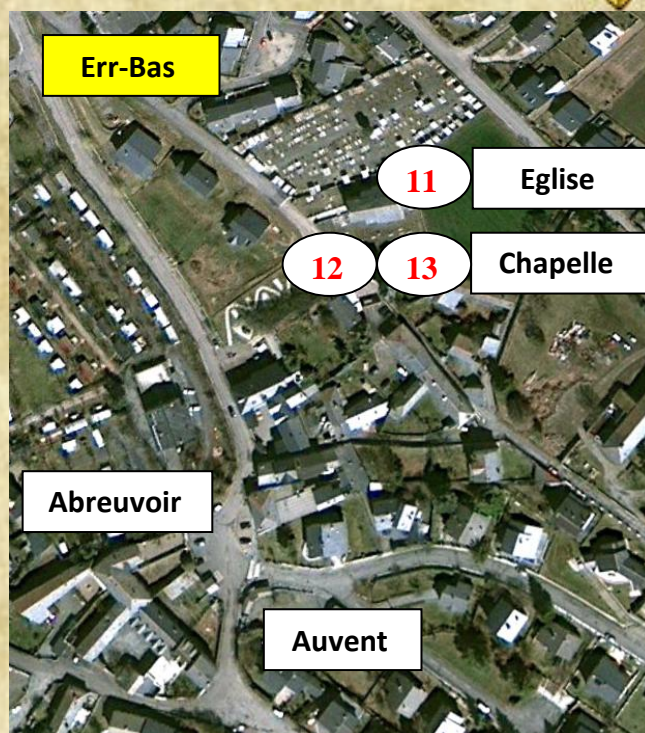

Ville 7 : **SAILLAGOUSE**

Le buste de M. Alexandre Oliva est à la place de la Mairie.

L'atelier artisanal de la Mairie consacre une expo permanente sur le Train Jaune surnommé le  
« Canari des Montagnes »

Finalement traversez la rivière Sègre et admirez la fresque colorée.

14/ C'est la **dame en rouge** qui est survolée par le Train Jaune







# Tresors 66



Ville 8 : **FONT-ROMEU**

**HISTOIRE** : Cette active station de sport d'hiver est née en 1903, et commença à prendre son essor avec la construction du grand Hôtel en 1910.

Les premières remontées mécaniques seront lancées en 1937 et la station connaîtra la renommée en servant de base de préparation pour les Jeux Olympiques de 1968.

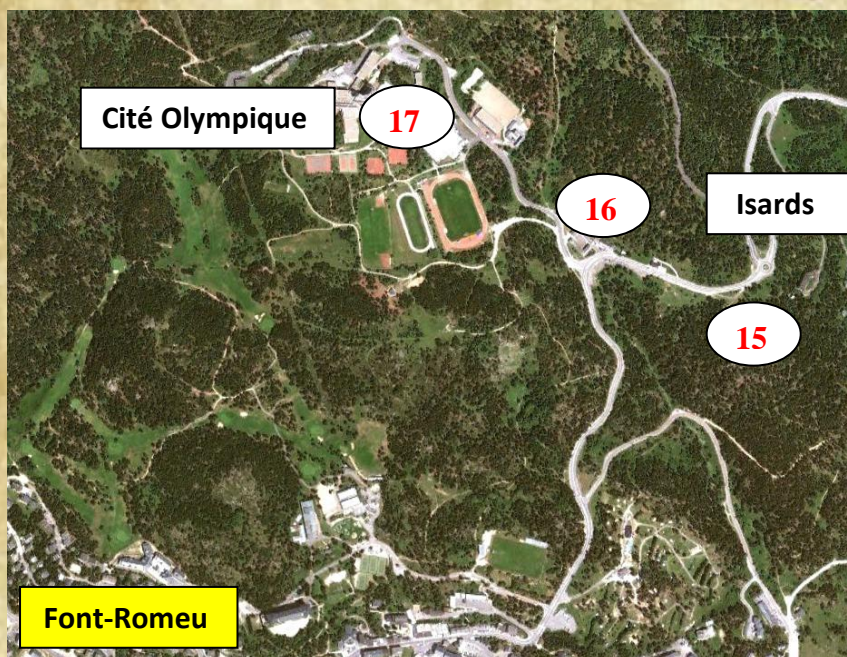

Le premier point de visite est le promontoire du calvaire entre Font-Romeu et Pyrénées 2000.

Cette petite butte est parsemée de stations de prière avant d'arriver à son sommet.

Sur place, le point de vue est commenté par des panneaux qui vous indiqueront la suite du périple.

**15/ L'animal africain est « l'hippopotame »**

C'est le surnom d'une colline culminant à 1604 m entre Font-Romeu et Sallaigouse.

Sa forme évoque clairement la silhouette d'un hippopotame.

Une piste d'atterrissage pour les avions de montagne existe à son sommet.

Les 2 points d'intérêt suivants sont l'Ermitage et le Centre National d'Entraînement en Altitude

**16/ Tous les premiers dimanches de Septembre la Procession de la Vierge Noire de Font-Romeu vers Odeillo s'appelle le « Baixar » qui signifie descente en catalan.**

D'après la légende, l'Ermitage est construit à l'endroit précis où un fermier, attiré par les beuglements d'un taureau, trouva miraculeusement une statue de la Vierge dissimulée dans le sol près d'une fontaine. Cette statue devint un objet de culte pour les gens de la région qui la dotèrent d'une couronne d'or et de pierres précieuses. Elle est conservée dans un "camaril"

**17/La Patinoire olympique porte le nom de Philippe Caneloro**

Ce grand champion s'est très souvent entraîné dans cette patinoire inaugurée le 22 Février 2007.



Point de vue du Calvaire



l'Ermitage



Philippe Caneloro





# Tresors 66



## Ville 9 : **LLIVIA**

**HISTOIRE** : Cette ville est une enclave espagnole en territoire français. Jusqu'en 1992 elle n'était accessible que par une route internationale la reliant directement à la ville de espagnole de Puigcerda.

D'après la légende c'est ici qu'Hercule s'est reposé après avoir volé les taureaux de Géryon. C'est la raison pour laquelle il figure sur les armoiries de la ville.

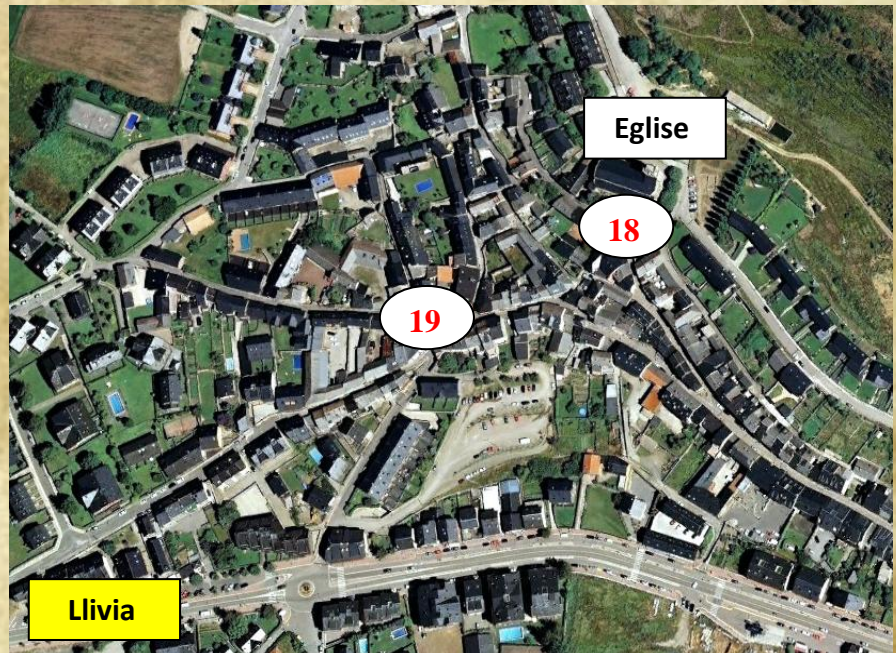

### 18/ La Casa de Villa a transformé en musée la plus ancienne **Pharmacie** d'Europe

Cet atelier d'apothicaire du 13ème siècle renferme encore tout le matériel d'époque: cornues, mortiers alambics, fioles à poison, livres de recettes, etc ...

Sur la Plaça Mayor vous retrouverez un historique du traité des Pyrénées qui explique comment Llivia est restée espagnole alors que la moitié de la Cerdagne devenait Française.

### 19/ La subtilité négociateur du Traité fut **Miquel Salba**

Son argumentation a consisté à faire valoir que Llivia était une VILLE alors que le traité des Pyrénées parlait de changer la nationalité des VILLAGES de Cerdagne. Charles Quint ayant fait paraître un décret en 1582 qui lui attribuait ce statut, elle fut exclue du traité qui donnait à la France le Roussillon, le Vallespir, le Conflent ainsi que la partie Est de la Cerdagne.

## Ville 10 : **ANGOUSTRINE**

Le cippe se situe dans le cimetière jouxtant l'église.

### 20/ Les 4 lettres finales inscrites sur le CIPPE sont : **VSLM**

Ce sigle signifie Votum Solvit Libens Merito

- (a accompli son vœu de bon gré et à juste titre).

ils sont précédées de IOM : Jovis Optimo Maximo

- (Jupiter est le dieu suprême)

CP : Caesare permissu

- (avec la permission de César)

Polibius

- (commanditaire du cippe)

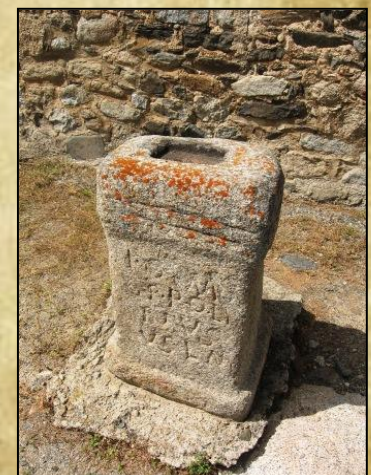

Le cippe romain





# Tresors 66



Ville 11 : **TARGASONNE**

Visite du site de la centrale solaire THEMIS.

21/ Combien d'héliostats sont-ils alignés au flanc de la montagne ? **201**

22/ Quelle est la hauteur de la Tour qui récupère leurs rayons ? **104m**

23 / Quel héros mythologique préside à la production d'énergie ? **Pégase**  
Pégase = Production d'Electricité par turbine à GAZ et énergie Solaire

HISTOIRE : Inaugurée en 1983 l'installation est composée de 201 héliostats (miroirs géants orientés vers le soleil) qui concentrent les rayons du soleil vers une tour où circule un fluide caloporteur (des sels fondus). Chauffé par les rayons, celui-ci transfère son énergie à un circuit d'eau. La vapeur alors produite actionne une turbine, comme dans une centrale thermique.



La Centrale solaire Thémis de Targasonne

14 autres parcours de découverte sont disponibles sur le site de Trésors 66

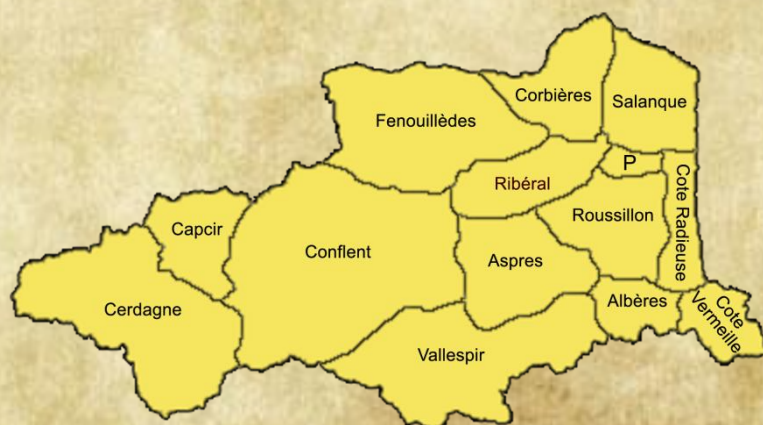

[www.tresors66.com](http://www.tresors66.com)