

Trésors 66

Les respostes del recorregut " Els secrets de Perpinyà"

Punt de partida

El punt de partida és el Palau de Congressos on la sala de concerts Charles Trenet pot acollir 1.100 persones. Aquest palau és a prop del Square Bir Hakeim, el pulmó verd de Perpinyà, anomenat així en memòria de la batalla de la segona Guerra Mundial que va tenir lloc a l'est de Líbia.

Parc Bir-Hakeim

L'enigma vos guiava gràcies a estàtues situades en el parc fins a una obra de Raymonde Maldes feta el 1936 que evoca la tradició vitícola del país.

- Resposta 1 : Estirat



Acadèmia Militar

A la part superior de l'escala monumental, havieu de trobar un panell que explica els fets històrics del cop d'estat frustrat pel coronel Macià. Després d'haver estat jutjat i empresonat, tornarà a Catalunya el 1931 per esdevenir el primer president elegit de la Generalitat.

- Resposta 2 : Francesc Macià

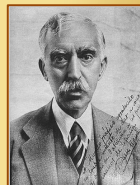

Església de Sant Jaume

El dominicà valencià Vicent Ferrer va ser el fundador el 1416 de la tradició de la "Processó de la Sanch" durant la seua visita a Perpinyà per convit de Ferran I d'Aragó. El seguici místic surt els Divendres Sant de l'església de Sant Jaume i recorre els carrers de Perpinyà. El regidor condueix aqueixa lenta processó, vestit de vermell i proveït d'una campana de ferro que sona trist, recordant una de les vocacions primeres d'aqueixa cerimònia: fer costat als presoners condemnats a mort.

- Resposta 3 : Processó de la Sanch
- Resposta 4 : Sant Vicent Ferrer
- Resposta 5 : El regidor



Trésors 66

Església Nostra Senyora de la Real

A la mort d'Innocenci VII, papa d'Avinyó, una lluita interna va dividir l'Església, oposant Gregori XII sostingut per França, a Benet XIII (Pere de Luna) sostingut per l'Aragó. Els dos papes van cohabitar durant uns anys, cadascun d'ell provant de se fer legitimar. El concili reunit en aqueixa església a Perpinyà el 1408 no va pas arribar a ratificar la posició de Benet XIII, ans al contrari, aquest se va haver d'exiliar a Penyíscola l'any 1412 després que el rei d'Aragó es decantés per al seu oponent.



- Resposta 6 : Benet XIII

Palau dels Reis de Mallorca

L'estàtua de Pere Pinya envoltat de dos bous se troba al peu de les escales cobertes de l'entrada (de vegades ocultat per la taquilla). L'Aula és la gran sala de cerimònies. Apolit, si us acontenteu de mirar el pla de la planta baixa, hi ha un error de 90°... La sala de cerimònies és dins l'ala sud. Els apartaments de la Reina, a la cantonada sud-est són d'estil mudèjar. Aquest estil va ser fortament influenciat per l'art àrab quan ocupà Espanya i és caracteritzat per: arabescs, teginats amb marqueteria i fusta policromada. Els pous per l'aigua i el gel són al pati sota la galeria dels apartaments de la Reina. El gel venia de la neu recollida al Canigó. El pou d'aigua potable té a una profunditat de 35 metres.

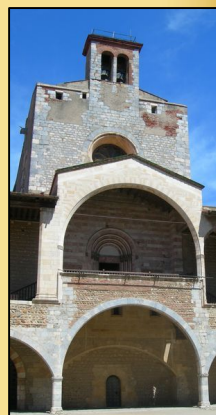
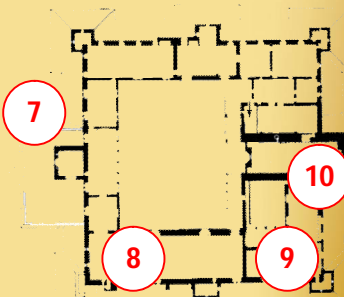

- Resposta 7 : 2 bous
- Resposta 8 : Ala sud
- Resposta 9 : Estil Mudejar
- Resposta 10 : 35m

Trésors 66

Barri Sant Mateu / Posta (coreus)

El rei Felip III va morir a Perpinyà l'11 d'octubre de 1285.

- Resposta 11 : Felip III de França l'Ardit

Sant Mateu és representat amb el peu dret hipertrofiat. Això sembla ser a l'origen del proverbi: "Tan gran com el peu d'en Sant Mateu"

- Resposta 12 : Sant Mateu

L'estela dels germans Bausil se troba entre el 19 carrer Cartelet i l'oficina principal de correus de Perpinyà.

- Resposta 13 : Pintura et Poesia

Plaça de Catalunya / Estació

L'estela de Lluís Torcatis se troba a la plaça de Catalunya. Era el cap dels resistents fins a la seua execució el 18 de maig 44 pels alemanys.

- Resposta 14 : Lluís Torcatis

La reputació d'aquesta estació prové de la declaració de Salvador Dalí el 1963: "Vaig tenir una visió de la constitució exacta de l'univers. L'estació de Perpinyà és el centre del món"

- Resposta 15 : Salvador Dali
- Resposta 16 : Andana A / Marca W

Musée Puig

El museu numismàtic Puig és situat a l'avinguda de Gran Bretanya.

Hi ha una impressionant col·lecció de monedes antigues, així com la commemoració dels 800 anys de la Carta de les Llibertats concedides a Perpinyà el 1197 pel Comte de Barcelona.

- Resposta 17 : Monedes
- Resposta 18 : 8 estrelles (una per cada 100 anys)

Músics

El Teatre de l'Arxipèlag va ser inaugurat l'octubre de 2011 per Bruno Caliciuri, més conegut sota el nom de Cali, nascut l'any 1968 a Vernet.

- Resposta 19 : Cali

Entre les nombroses estàtues que adornen la passejada de les platanes, una d'elles és dedicada a Pau Casals, violoncel·lista i director d'orquestra català, fundador del festival de Prada.

- Resposta 20 : Pau Casals

